

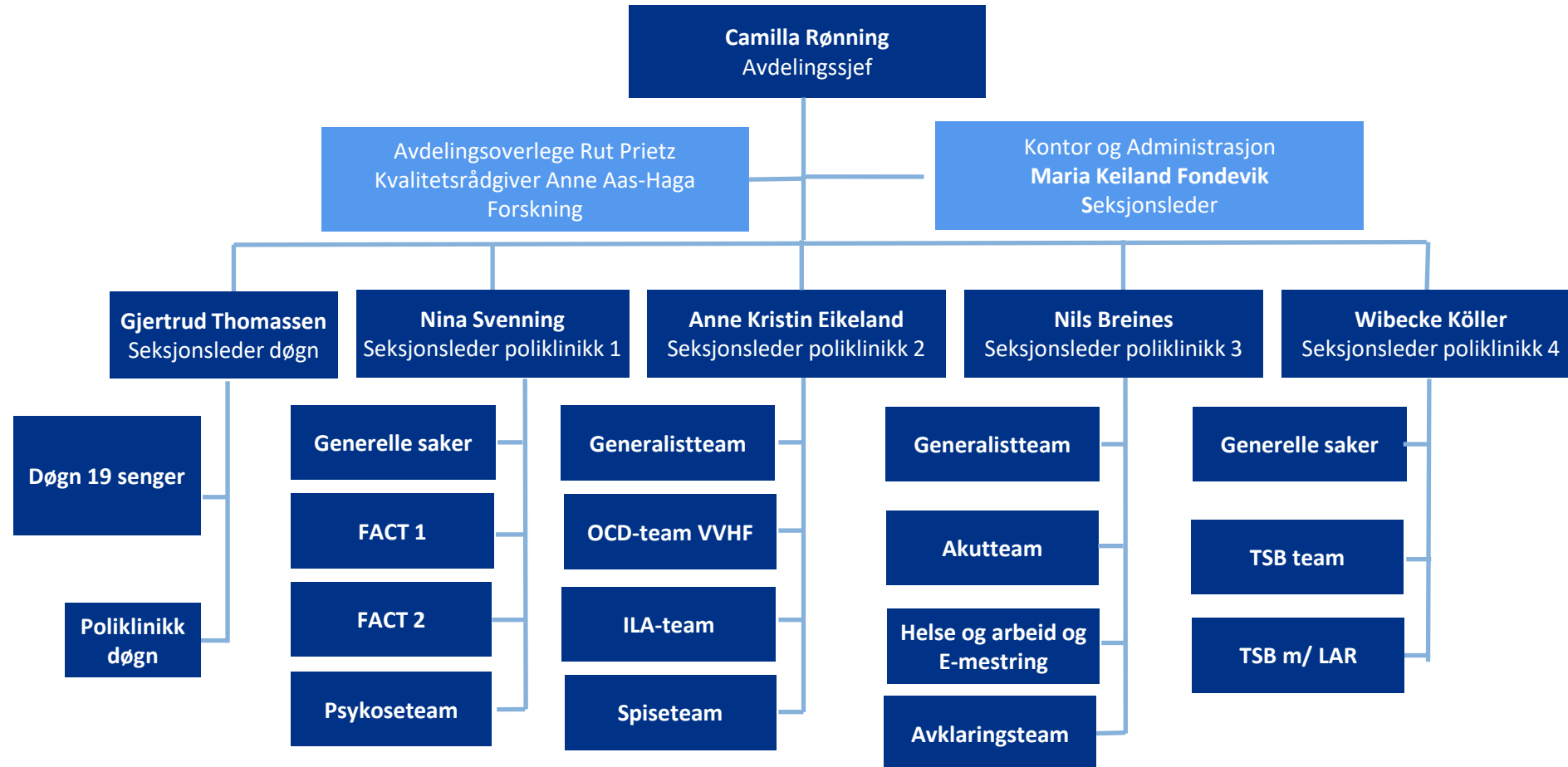

Akuttaksen Bærum 2024

Camilla Rønning Avdelingsjef BDPS

Bærum DPS



Fakta om Bærum DPS og opptaksområdet

- Opptaksområde kun Bærum kommune
- 131 000 innbyggere der $\frac{3}{4}$ er over 18 år
- Ca. 3600 henvisninger i 2023
- Til enhver tid over 2000 pasienter i behandling
- I løpet av 2023 hadde vi registrert rundt 4300 unike pasienter ved Bærum DPS,
- 25% av pasientene ved DPS under 25 år
- Vi har døgnsesjon med 19 senger
- Nær 50 000 konsultasjoner i 2023- fordelt på ca 80 polikliniske årsverk totalt
- I løpet av 2023 var det 235 innleggelser fra Bærum på tvang til Blakstad sykehus

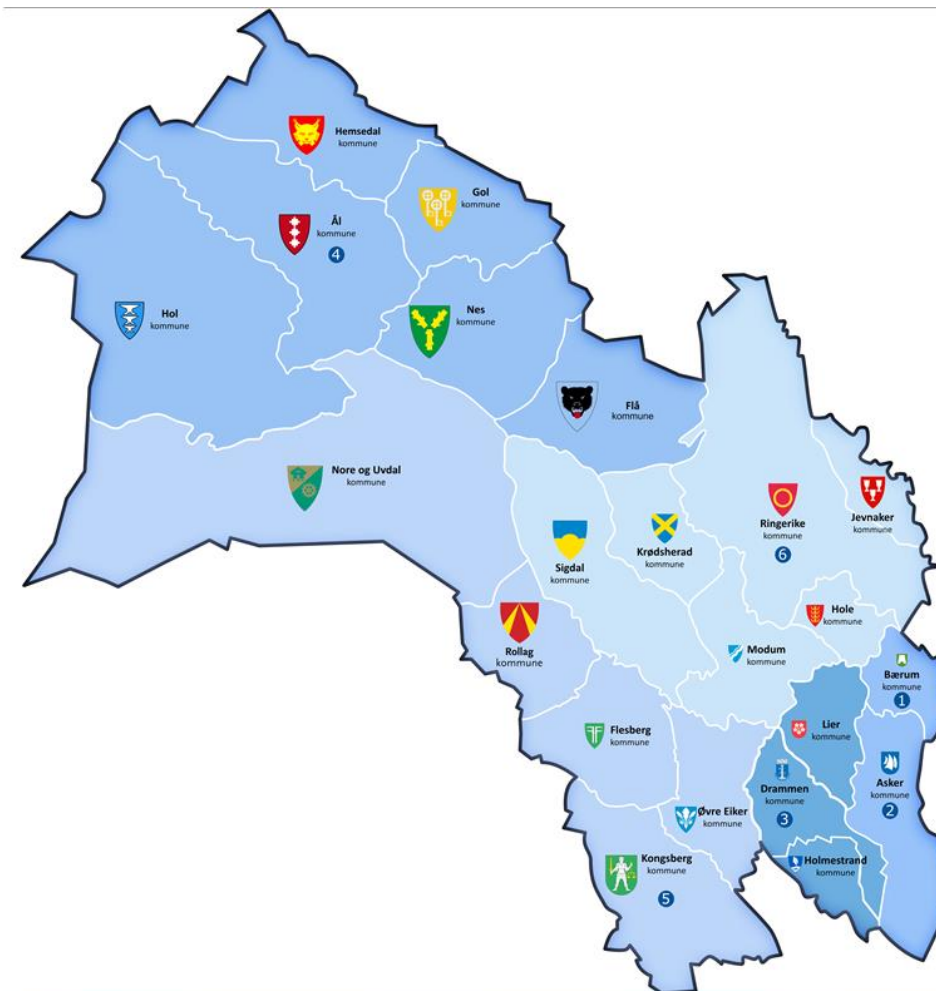

VESTRE VIKEN

- 1 Bærum sykehus
- 2 Blakstad
- 3 Drammen sykehus
- 4 Hallingdal sjukestugu
- 5 Kongsberg sykehus
- 6 Ringerike sykehus
- Drammensområdet
- Kongsbergområdet
- Bærumsområdet
- Hallingdalsområdet
- Ringeriksområdet

● Steder med pasientbehandling

Grenseoppgang mellom kommune og spesialisthelsetjeneste

- **Spesialisthelsetjenestens ansvar**
- Spesialisthelsetjenesten har ansvar for å tilby befolkningen spesialiserte tjenester. Psykisk helsevern og [tverrfaglig spesialisert rusbehandling \(TSB\) \(helsedir.no\)](https://helsedir.no) tilbyr tjenester til pasienter med psykiske lidelser og/eller rus- og avhengighetslidelser.
- Utredning og behandling kan foregå i poliklinikk, i regi av ambulante tjenester eller i forbindelse med døgninnleggelser.
- [Distriktpsikiatriske sentre \(DPS\) \(helsedir.no\)](https://helsedir.no) og poliklinikker i psykisk helsevern for barn og unge (BUP) er desentraliserte spesialisthelsetjenester som skal dekke behov for utredning, behandling og akutt helsehjelp.
- [Psykisk helse - regjeringen.no](https://regjeringen.no)
- **Mange pasienter hjelpes først i kommunale tjenester- fastleger, flyktningehjelp, kriseteam, rask psykisk helsehjelp, kommunale akutte døgnplasser psykiatri m.m.**

Akutt henvendelse for pasienter i Bærum

- **Pasient/pårørende kontakter fastlege**
- Fastlege kontakter BDPS på telefon til akutteam eller elektronisk ved henvisning- angir hastegrad
- Pasient møter til vurdering ved akutteam
- Ut fra vurdering kan det besluttes ny poliklinisk time, innleggelse frivillig paragraf ved DPS døgn eller tvangsinnleggelse ved Blakstad
- **Pasient/pårørende oppsøker legevakt kveld/helg**
- Legevakt kontakter vakthavende lege på DPS frem til kl.20- kan besluttes innleggelse Blakstad, innleggelse DPS døgn eller time neste morgen ved DPS akutteam
- Etter innleggelse ved Blakstad sykehus har pasienter med selvmordsproblematikk krav på «Time i hånden». Dette ønsker vi å ha for alle pasienter etter innleggelse på døgn



Psykisk helsevernloven

- <https://lovdata.no/dokument/NL/lov/1999-07-02-62>
- **§ 3-2 Tvungen observasjon inntil 10 dager**
- **§ 3-3 Tvungent psykisk helsevern**
- **§ 1-3. Offentlig myndighet**
- Med offentlig myndighet forstås i loven her kommunelegen eller dennes stedfortreder, den kommunale helse- og omsorgstjenesten, sosialtjenesten, politiet eller kriminalomsorgen.
- Kongen kan gi forskrifter om hvem som skal anses som offentlig myndighet, samt om utøvelsen av deres kompetanse etter loven her.

- Frivillige innleggelser absolutt mest vanlig- 330 innleggelser ved Bærum DPS døgnet 2023
- Tvang uten døgnopphold (TUD)- p.t 80 i Bærum nå og 2 på dom
- Tvang etter Helse- og omsorgstjenesteloven- ved rus

Høy terskel for bruk av tvang- det meste av helsehjelp er frivillig

- **Tvang i medhold av psykisk helsevernloven** [Tvang | Statsforvalteren.no](#)
- Regelverket for bruk av tvang innen psykisk helsevern blir regulert av reglene i psykisk helsevernloven og tilhørende forskrift. Det er opprettet særskilte kontrollkommisjoner i hvert fylke som skal se til at praksis er i tråd med loven. Loven regulerer de former for tvang som er særegne for psykisk helsevern: i hovedsak vedtak om oppretting av tvungent psykisk helsevern og vedtak om ulike former for tvangsbehandling – særlig vedtak om tvangsbehandling med legemidler.
- Det er strenge krav til bruk av tvang i medhold av psykisk helsevernloven. Tvang kan kun brukes der frivillig psykisk helsevern har blitt forsøkt uten at dette har ført fram, eller der det er åpenbart formålsløst å forsøke dette. Det er en forutsetning at pasienten har en alvorlig sinnslidelse og pasienten må i tillegg oppfylle enten behandlingskriteriet eller farekriteriet. Det er dessuten et vilkår at pasienten mangler samtykkekompetanse. Sistnevnte vilkår gjelder så sant det ikke er nærliggende og alvorlig fare for pasientens liv eller andre personers liv eller helse.
- Klage på vedtak som gjelder bruk av tvang i medhold av psykisk helsevernloven skal rettes til kontrollkommisjonen. Alle institusjoner innen psykisk helsevern som kan bruke tvang, skal være tilknyttet en kontrollkommisjon. Dersom du ønsker å klage på et vedtak som gjelder tvangsbehandling med legemidler, skal klagen sendes til Statsforvalteren.

Tett samspill med kommune- politi og AMK

- Fastleger 110 stykker- har mobilnummer til alle. Mye kontakt rundt henvisninger
- Samhandlingslege/PKO for Bærum er Thomas Helvig- jobber 80% på Sandvika Legesenter/20% VVHF)
- Legevakt
- Kommuneoverlege
- Kriseteam i Bærum kommune
- Kommunale tjenester innen psykisk helse og rus- hovedkontakt Kristine Lier
- Politi- hovedkontakter både i Sandvika og OPS sentralen ved Oslo Politiet
- AMK- fra OUS

Blakstad

- Alle pasienter går til mottak
- Etter en vurdering på inntil 48 timer går de videre enten hjem- ofte med poliklinisk kontakt hos fastlege-avtalespesialist eller DPS poliklinikk, til DPS døgn eller videre inn i Blakstad sykehus
- 54 akuttsenger
- 24 psykosesenger
- 12 sikkerhet/FACT sikkerhet (Fra fengsel går flere direkte til sikkerhet)
- 9 plasser for unge med psykose/alvorlig psykisk lidelse
- 20 alderspsykiatri
- 6 BET (Basal eksponeringsterapi)
- 3 SUA (seksjon for utviklingshemming og autisme)
- Avdeling for rus og avhengighet 24 avrusningsenger og 24 behandlingssenger

Akuttaksen 2024

Nytt sykehus i Drammen



Antall Bærums borgere i kontakt med DPS per år

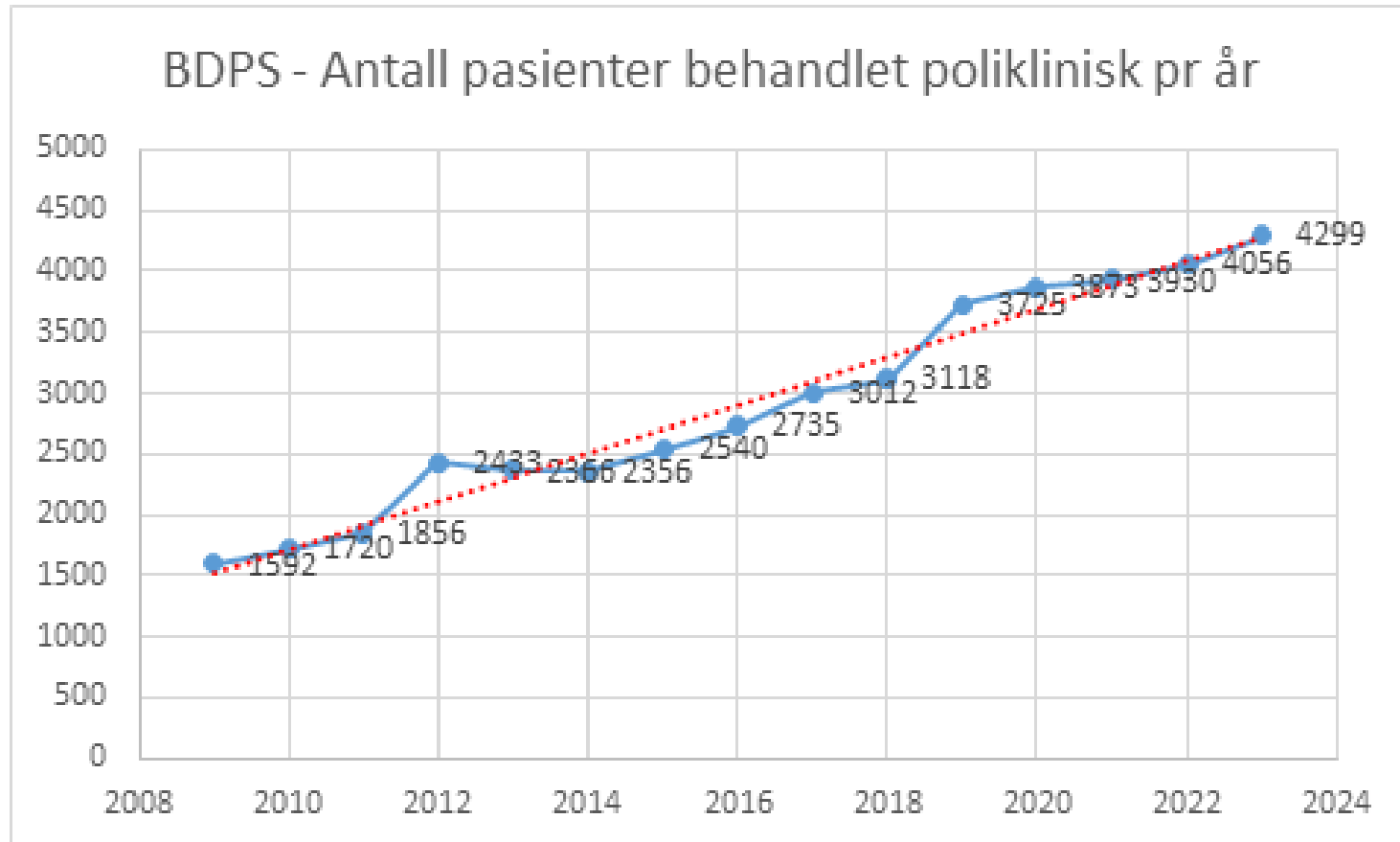

Akutteam BDPS

- Bemannet med overlege, psykologspesialister, LIS, sykepleiere, sosionom
- Antall akuttvurderinger: 1184 konsultasjoner, av disse er 223 registrert som øyeblikkelig hjelp.
- Konsultasjonene i akutteam fordeler seg slik:
- Behandling: 635
- Behandling innlagt pasient: 19
- Indirekte kontakt: 486 (heri ligger øhjelp også)
- Telefonkonsultasjoner: 41
- Utredning: 3

CL-tjenester i 2023: 35 pasienter, enkelte av disse har fått inntil 3 tilsynsbesøk under innleggelsen

Døgnseksjonen 19 senger



Akuttaksen Bærum

CL tjenester Bærum sykehus

Tett samarbeid mellom Bærum sykehus og Bærum DPS
Behov som avdekkes under innleggelse i somatikk og som har akutt preg- henvises akutteamet BDPS



Skape trygge og helhetlige pasientforløp

Henvisninger

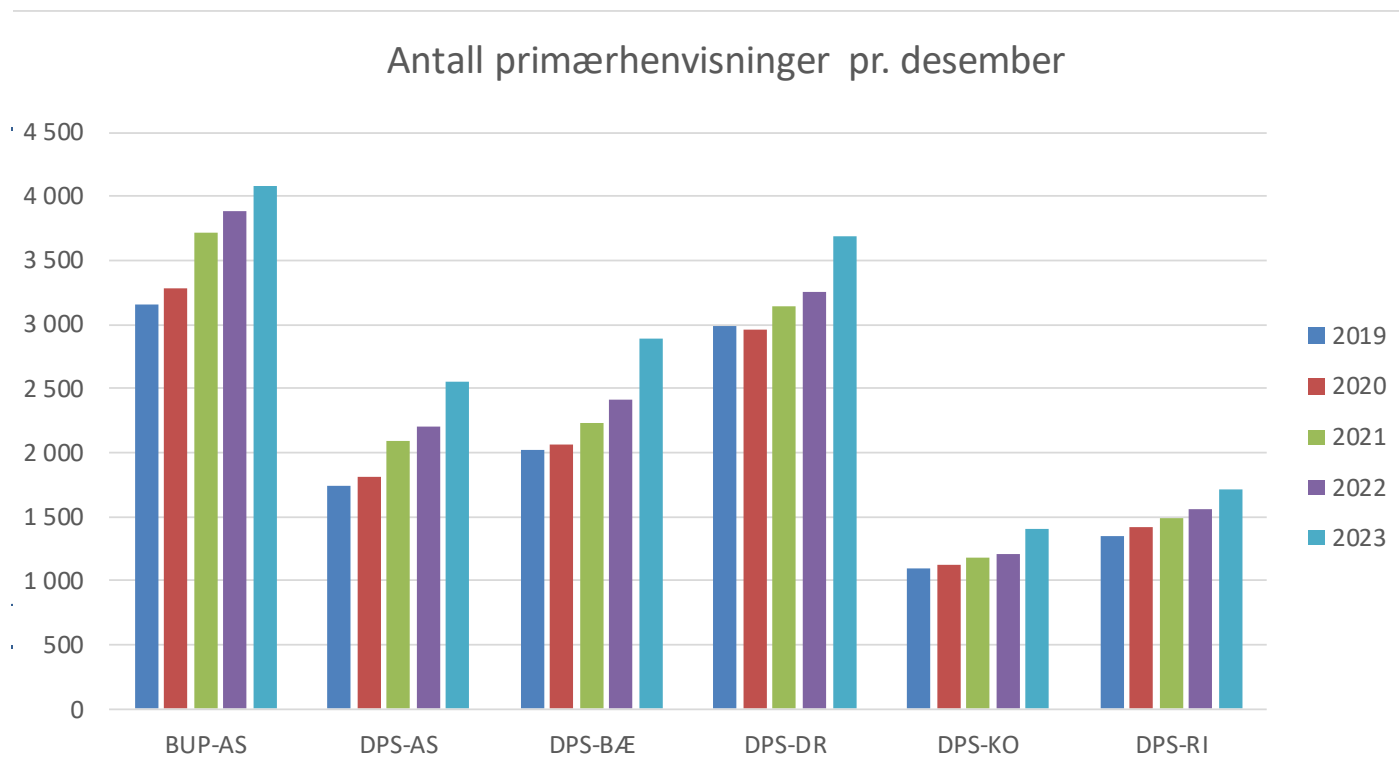

Endr. hittil
2019-2023

Endr. hittil
2022-2023

BUPA	29,2 %	5,0 %
ADPS	46,2 %	15,9 %
BDPS	43,0 %	19,9 %
DDPS	23,7 %	13,3 %
KDPS	27,4 %	16,5 %
RDPS	26,7 %	9,9 %
Totalt	30 %	11 %

Kilde: O:\Sensitivt\Klinikk\PHR_Felles_Rapporter\Grunnlagsfiler → Ventetid_Avslag_Henv pr uke

